ประจำเดือนตุลาคม พ.ศ.2565

วารสารประชาสัมพันธ์

วิทยาลัยเกษตรและเทคโนโลยีระนอง

วันจันทร์ที่ 3 ตุลาคม พ.ศ.2565

นางสาววลัยลักษณ์ ชวลิตชูวงษ์ : รายงาน

นายศิริพงศ์ เมียนเพ็ชร์ ผู้อำนวยการวิทยาลัยเกษตรและเทคโนโลยีระนอง รองเปรมวดี ศศิสุวรรณพงศ์ พร้อมด้วยคณะครู บุคลากรทางการศึกษาของวิทยาลัยฯ ร่วมแสดงความยินดี และต้อนรับนายสิทธิชัย เชนทร เนื่องในโอกาสมาดำรงตำแหน่ง รองผู้อำนวยการวิทยาลัยฯ และนายณัฐพงษ์ นาคินทร์ ตำแหน่งพนักงานราชการ(ครู) ได้สักการะพระพุทธรูป องค์พ่อพระพิรุณ ศาลพระภูมิ และพ่อตาชองโดง ที่เป็นสัญลักษณ์ของวิทยาลัยเกษตรและเทคโนโลยีระนอง

077-897756 งานประชาสัมพันธ์วษท.ระนอง

วารสารประชาสัมพันธ์

วิทยาลัยเกษตรและเทคโนโลยีระนอง

RAINING COLLEGE OF AGRIHNOLCULTURE ANG TECHNOLOGY

วันที่ 6-7 ตุลาคม พ.ศ.2565

ประจำเดือนตุลาคม พ.ศ.2565

นายศิริพงศ์ เมียนเพ็ชร์ ผู้อำนวยการวิทยาลัยเกษตรและเทคโนโลยีระนอง นางเปรมวดี ศศิสุวรรณพงศ์ รองผู้อำนวยการ และนายสิทธิชัย เชนทร รองผู้อำนวยการ ประชุมครูโดยแบ่งกลุ่มตามชุมชนแห่งการเรียนรู้ PLC ครั้งที่ 1 ภาคเรียนที่ 2 ปีการศึกษา 2565 นำนโยบายจากสถาบันอาชีวศึกษาเกษตรภาคใต้สู่ครูผู้สอนในวิทยาลัย

1ร. ประชุมชุมชนแห่งการเรียนรู้ PLC แผนกพืชศาสตร์

2.ประชุมชุมชนแห่งการเรียนรู้ PLC แผนกวิชาสัตวศาสตร์

3.ประชุมชุมชนแห่งการเรียนรู้ PLC แผนกวิชาประมง

4.ประชุมชุมชนแห่งการเรียนรู้ PLC แผนกอุตสาหกรรมเกษตร, แผนกสามัญสัมพันธ์,แผนกช่างกลเกษตร

วิทยาลัยเกษตรและเทคโนโลยีระนอง

077-897756 งานประชาสัมพันธ์วษท.ระนอง

นางสาววลัยลักษณ์ ชวลิตชูวงษ์ : รายง

วิทยาลัยเกษตรและเทคโนโลยีระนอง

วารสารประชาสัมพันธ์

Raining College of agrihnolculture ang technology

ประจำเดือนตุลาคมพ.ศ.2565

วันอังคารที่ 11 ตุลาคม พ.ศ.2565

นายศิริพงศ์ เมียนเพ็ชร์ ผู้อำนวยการวิทยาลัยเกษตรและเทคโนโลยีระนอง ได้จัดโครงการพัฒนาครู และบุคลากรทางการศึกษา เพื่อเสริมสร้างสมถรรนะการจัดการเรียนการสอนแบบฐานอาชีพ "ปิ่นโตอาชีพ" โดยมีนายสมมาตร เอียดฉิม ผู้อำนวยการวิทยาลัยเกษตรและเทคโนโลยีขอนแก่น และคณะครูเป็นวิทยากรให้ความรู้ให้กับครู และบุคลากรทางศึกษาเกษตรภาคใต้ ณ วิทยาลัยเกษตรและเทคโนโลยีระนอง

ปิ่นโตอาชีพ

ได้จัดโครงการพัฒนาครู และบุคลากรทางการศึกษา เพื่อเสริมสร้างสมถรรนะการจัดการเรียนการสอนแบบฐานอาชีพ "ปิ่นโตอาชีพ"

นางสาววลัยลักษณ์ ชวลิตชูวงษ์ : รายงาน

งานประชาสัมพันธ์วษท.ระนอง

077-897756

วิทยาลัยเกษตรและเทคโนโลยีระนอง

วารสารประชาสัมพันธ์

Raining College of
agrihnolculture ang technology

ประจำเดือนตุลาคม พ.ศ.2565

วันพุธที่ 12 ตุลาคม พ.ศ.2565

นายศิริพงศ์ เมียนเพ็ชร์ ผู้อำนวยการวิทยาลัยเกษตรและเทคโนโลยีระนอง นางเปรมวดี ศศิสุวรรณพงศ์ รองผู้อำนวยการ คณะครู และบุคลากรทางการศึกษา ร่วมจัดกิจกรรม เนื่องในโอกาสวันสำคัญของชาติไทย วันคล้ายวันสวรรคตพระบาทสมเด็จพระบรมชนกาธิเบศร มหาภูมิพลอดุลยเดชมหาราช บรมนาถบพิตร เพื่อน้อมรำลึกในพระมหากรุณาธิคุณของพระมหากษัตริย์และพระบรมวงศานุวงศ์ ผู้ทรงคุณอันประเสริฐต่อชาติบ้านเมือง โดยภายในกิจกรรมมีการวางเครื่องทองน้อย ถวายความเคารพ เบื้องหน้าพระบรมฉายาลักษณ์ และยืนสงบนิ่งน้อมรำลึก ในพระมหากรุณาธิคุณเป็นเวลา 89 วินาที ณ ตึกอำนวยการวิทยาลัยเกษตรและเทคโนโลยีระนอง

13 ตุลาคม 2565

วันคล้ายวันสวรรคตพระบาทสมเด็จพระบรมชนกาธิเบศร มหาภูมิพลอดุลยเดชมหาราช บรมนาถบพิตร

นางสาววลัยลักษณ์ ชวลิตชูวงษ์ : รายงาน
งานประชาสัมพันธ์วษท.ระนอง
077-897756

วิทยาลัยเกษตรและเทคโนโลยีระนอง

วารสารประชาสัมพันธ์

Raining College of agrihnolculture ang technology

ประจำเดือนตุลาคม พ.ศ.2565

วันพฤหัสบดีที่ 13 ตุลาคม พ.ศ.2565

นายศิริพงศ์ เมียนเพ็ชร์ ผู้อำนวยการวิทยาลัยเกษตรและเทคโนโลยีระนอง ครู และบุคลากรทางการศึกษา ร่วมพิธีทำบุญตักบาตรน้อมรำลึกในพระมหากรุณาธิคุณเนื่องในวันคล้ายวันสวรรคต พระบาทสมเด็จพระบรมชนกาธิเบศร มหาภูมิพลอดุลยเดชมหาราช บรมนรถบพิตร ณ บริเวณพระเมรุมาศจำลอง(เดิม) สนามกีฬาองค์การบริหารส่วนจังหวัดระนอง อำเภอเมือง จังหวัดระนอง

13 ตุลาคม 2565

วันคล้ายวันสวรรคตพระบาทสมเด็จพระบรมชนกาธิเบศร มหาภูมิพลอดุลยเดชมหาราช บรมนาถบพิตร

นางสาววลัยลักษณ์ ชวลิตชูวงษ์ : รายงาน

งานประชาสัมพันธ์วษท.ระนอง

077-897756

วิทยาลัยเกษตรและเทคโนโลยีระนอง

วารสารประชาสัมพันธ์

Raining College of agrihnolculture ang technology

ประจำเดือนตุลาคม พ.ศ.2565

วันพฤหัสบดีที่ 13 ตุลาคม พ.ศ.2565

นายศิริพงศ์ เมียนเพ็ชร์ ผู้อำนวยการวิทยาลัยเกษตรและเทคโนโลยีระนอง มอบหมายให้คณะครู และบุคลากรทางการศึกษา ซึ่งมีครูวัชราปลายชัยภูมิ ครูสุดารัตน์ ทองไตรภพ และครูเพียงพร จิตคำภู ร่วมพิธีวางพวงมาลาถวายราชสักการะ และจุดเทียนน้อมรำลึก เนื่องในวันคล้ายวันสวรรคต พระบาทสมเด็จพระบรมชนกาธิเบศร มหาภูมิพลอดุลยเดช มหาราช บรมนาถบพิตร โดยมีนายปิยพงศ์ ชูวงศ์ รองผู้ว่าราชการจังหวัดระนอง รักษาราชการแทนผู้ว่าราชการจังหวัดระนอง เป็นประธานประกอบพิธีวางพวงมาลาถวายราชสักการะ และจุดเทียนน้อมรำลึกฯ

13 ตุลาคม 2565

วันคล้ายวันสวรรคตพระบาทสมเด็จพระบรมชนกาธิเบศร มหาภูมิพลอดุลยเดชมหาราช บรมนาถบพิตร

นางสาววลัยลักษณ์ ชวลิตชูวงษ์ : รายงาน

งานประชาสัมพันธ์วษท.ระนอง

077-897756

ประจำเดือนตุลาคม

พ.ศ.2565

วารสารประชาสัมพันธ์

วิทยาลัยเกษตรและเทคโนโลยีระนอง

RAINING COLLEGE OF AGRIHNOLCULTURE ANG TECHNOLOGY

วันจันทร์ที่ 17 ตุลาคม 2565

ในวันจันทร์ที่ 17 ตุลาคม พ.ศ.2565 นายศิริพงศ์ เมียนเพ็ชร์ ผู้อำนวยการวิทยาลัยเกษตรและเทคโนโลยีระนอง รองเปรมวดี ศศิสุวรรณพงศ์ รองสิทธิชัย เชนทร และคณะครู วิทยาลัยเกษตรและเทคโนโลยีระนอง งานพัสดุประชุมหารือแนวทางการตรวจนับพัสดุประจำปีของวิทยาลัยฯ ณ ห้องประกันคุณภาพ วิทยาลัยเกษตรและเทคโนโลยีระนอง

นางสาววลัยลักษณ์ ชวลิตชูวงษ์ : รายงาน งานประชาสัมพันธ์วษท.ระนอง 077-897756

วารสารประชาสัมพันธ์

วิทยาลัยเกษตรและเทคโนโลยีระนอง

RAINING COLLEGE OF AGRIHNOLCULTURE ANG TECHNOLOGY

วันอังคารที่ 18 ตุลาคม 2565

ในวันอังคารที่ 18 ตุลาคม พ.ศ.2565 นายศิริพงศ์ เมียนเพ็ชร์ ผู้อำนวยการวิทยาลัยเกษตรและเทคโนโลยีระนอง รองเปรมวดี ศศิสุวรรณพงศ์ รองสิทธิชัย เชนทร และคณะครู วิทยาลัยเกษตรและเทคโนโลยีระนอง ประชุมการลงทะเบียนเรียน และประชุมผู้ปกครอง นักเรียน นักศึกษา และเตรียมความพร้อมในการเปิดภาคเรียนที่ 2 / 2565 ณ ห้องประกันคุณภาพ วิทยาลัยเกาตรและเทคโนโลยีระนอง

นางสาววลัยลักษณ์ ชวลิตชูวงษ์ : รายงาน
งานประชาสัมพันธ์วษท.ระนอง
077-897756

๒๓ ตุลาคม วันปิยมหาราช

ประจำเดือนตุลาคม พ.ศ.2565

วารสารประชาสัมพันธ์

วิทยาลัยเกษตรและเทคโนโลยีระนอง

นายศิริพงศ์ เมียนเพ็ชร์
ผู้อำนวยการวิทยาลัยเกษตรและเทคโนโลยีระนอง

๒๓ ตุลาคม ๒๕๖๕ "วันปิยมหาราช"

พิธีวางพวงมาลาและถวายบังคม ในวันคล้ายวันสวรรคตพระบาทสมเด็จพระจุลจอมเกล้าเจ้าอยู่หัว รัชกาลที่ ๕ โดยนายศิริพงศ์ เมียนเพ็ชร์ ผู้อำนวยการวิทยาลัยเกษตรและเทคโนโลยีระนอง มอบหมายให้ รองเปรมวดี ศศิสุวรรณพงศ์ รองสิทธิชัย เชนทร รองจรรยพร ศรีชะฎา และข้าราชการครู วิทยาลัยเกษตรฯ ร่วมพิธีวางพวงมาลาและถวายบังคม ในวันคล้ายวันสวรรคตพระบาทสมเด็จพระจุลจอมเกล้าเจ้าอยู่หัว เพื่อน้อมรำลึกถึงพระมหากรุณาธิคุณ ณ ลานพระบรมราชานุสาวรีย์ ศูนย์ราชการจังหวัดระนอง

นางสาววลัยลักษณ์ ชวลิตชูวงษ์ : รายงาน

งานประชาสัมพันธ์วษท.ระนอง 077-897756

ประจำเดือนตุลาคม พ.ศ.2565

วารสารประชาสัมพันธ์

วิทยาลัยเกษตรและเทคโนโลยีระนอง

Raining College of agrihnolculture ang technology

นายศิริพงศ์ เมียนเพ็ชร์
ผู้อำนวยการวิทยาลัยเกษตรและเทคโนโลยีระนอง

วันอังคารที่ 25 ตุลาคม พ.ศ.2565

วิทยาลัยเกษตรและเทคโนโลยีระนอง เปิดภาคเรียนที่ 2 ปีการศึกษา 2565 กิจกรรมการลงทะเบียนเรียน และประชุมผู้ปกครอง นักเรียน นักศึกษา ในชั้นปีที่ 1,2,3 และปวส. 1 โดย นายศิริพงศ์ เมียนเพ็ชร์ ผู้อำนวยการวิทยาลัยเกษตรและเทคโนโลยีระนอง รองเปรมวดี ศศิสุวรรณพงศ์ รองสิทธิชัย เชนทร ครูที่ทำหน้าหัวหน้างานต่าง ๆ ร่วมพูดคุยและชี้แจ้งการศึกษา 2/2565 แก่นักเรียนและผู้ปกครอง ณ หอประชุมวิทยาลัยเกษตรและเทคโนโลยีระนอง

นางสาววลัยลักษณ์ ชวลิตชูวงษ์ : รายงาน

งานประชาสัมพันธ์วษท.ระนอง 077-897756

ประจำเดือนตุลาคม พ.ศ.2565

วารสารประชาสัมพันธ์

วิทยาลัยเกษตรและเทคโนโลยีระนอง

Raining College of agrihnolculture ang technology

นายศิริพงศ์ เมียนเพ็ชร์
ผู้อำนวยการวิทยาลัยเกษตรและเทคโนโลยีระนอง

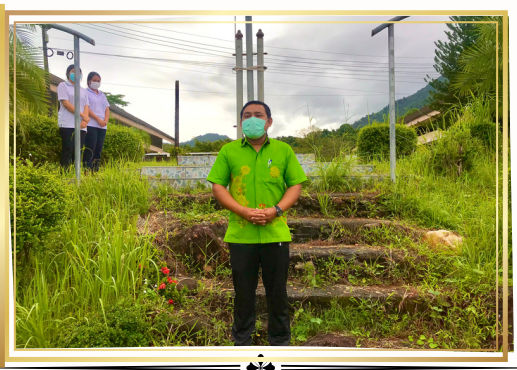

วันพุธที่ 26 ตุลาคม พ.ศ.2565

วันพุธที่ 26 ตุลาคม พ.ศ.2565 นายศิริพงศ์ เมียนเพ็ชร์ ผู้อำนวยการวิทยาลัยเกษตรแล้วเทคโนโลยีระนอง มอบหมายให้รองสิทธิชัย เชนทร ผู้อำนวยการวิทยาลัยฯ หัวหน้างานปกครอง หัวหน้างานกิจกรรมและหัวหน้างานส่งเสริมผลิตผลการค้าและประกอบธุรกิจ แจ้งข่าวสาร พูดคุย แก่นักเรียนนักศึกษา ในกิจกรรมการเข้าแถวในช่วงเช้า และมีคณะผู้บริหาร คณะครู ร่วมกิจกรรมดังกล่าว ณ บริเวณหน้าเสาธง วิทยาลัยเกษตรและเทคโนโลยีระนอง

นางสาววลัยลักษณ์ ชวลิตชูวงษ์ : รายงาน

งานประชาสัมพันธ์วษท.ระนอง 077-897756

ประจำเดือนตุลาคม พ.ศ.2565

วารสารประชาสัมพันธ์

วิทยาลัยเกษตรและเทคโนโลยีระนอง

Raining College of agrihnolculture ang technology

ผู้อำนวยการวิทยาลัยเกษตรและเทคโนโลยีระนอง
นายศิริพงศ์ เมียนเพ็ชร์

วันพฤหัสบดีที่ 27 ตุลาคม พ.ศ.2565

วันพุธที่ 26 ตุลาคม พ.ศ.2565 นายศิริพงศ์ เมียนเพ็ชร์ ผู้อำนวยการวิทยาลัยเกษตรแล้วเทคโนโลยีระนอง มอบหมายให้รองสิทธิชัย เชนทร ผู้อำนวยการวิทยาลัยฯ หัวหน้างานครูที่ปรึกษา หัวหน้าแผนกแจ้งข่าวสาร พูดคุย แก่นักเรียน นักศึกษา ในกิจกรรมการเข้าแถวในช่วงเช้า และมีคณะผู้บริหาร คณะครูร่วมกิจกรรมดังกล่าว ณ บริเวณหน้าเสาธง วิทยาลัยเกษตรและเทคโนโลยีระนอง

นางสาววลัยลักษณ์ ชวลิตชูวงษ์ : รายงาน
งานประชาสัมพันธ์วษท.ระนอง 077-897756

ประจำเดือนตุลาคม พ.ศ.2565

วารสารประชาสัมพันธ์

วิทยาลัยเกษตรและเทคโนโลยีระนอง

Raining College of agrihnolculture ang technology

นายศิริพงศ์ เมียนเพ็ชร์
ผู้อำนวยการวิทยาลัยเกษตรและเทคโนโลยีระนอง

วันอังคารที่ 25 ตุลาคม พ.ศ.2565

วันพุธที่ 17 – 25 ตุลาคม พ.ศ.2565 นายศิริพงศ์ เมียนเพ็ชร์ ผู้อำนวยการวิทยาลัยเกษตรแล้วเทคโนโลยีระนอง นางจรรยพร ศรีชะฎา รองผู้อำนวยการฝ่ายแผนงานและความร่วมมือ และนางสาวธนพร เปรมประเสริฐ หัวหน้างานวัดผลและประเมินผล ทำหน้าที่กรรมการตรวจรับเอกสาร หลักฐานในการสมัครสอบครูผู้ช่วยรอบกรณีพิเศษ ณ วิทยาลัยเทคนิคระนอง

นางสาววลัยลักษณ์ ชวลิตชูวงษ์ : รายงาน
งานประชาสัมพันธ์วษท.ระนอง
077-897756

ประจำเดือนตุลาคม พ.ศ.2565

วารสารประชาสัมพันธ์

วิทยาลัยเกษตรและเทคโนโลยีระนอง

Raining College of agrihnolculture ang technology

นายศิริพงศ์ เมียนเพ็ชร์
ผู้อำนวยการวิทยาลัยเกษตรและเทคโนโลยีระนอง

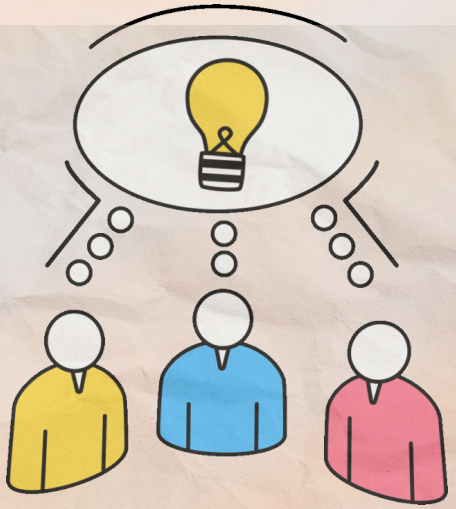

วันศุกร์ที่ 28 ตุลาคม
พ.ศ.2565

วันศุกร์ที่ 28 ตุลาคม พ.ศ.2565 นายศิริพงศ์ เมียนเพ็ชร์ ผู้อำนวยการวิทยาลัยเกษตรแล้วเทคโนโลยีระนอง นายสิทธิชัย เชนทร ร้องผู้อำนวยการวิทยาลัยฯ นางจรรยพร ศรีชะฎา รองผู้อำนวยการฝ่ายแผนงานและความร่วมมือ คณะครู และเจ้าหน้าที่ วิทยาลัยเกษตรและเทคโนโลยีระนอง ลงพื้นที่ประชุมการลงทะเบียนเรียน ภาคเรียนที่ 2 / 2565 ของนักเรียน นักศึกษา กลุ่มนอกระบบศูนย์การเรียนรู้ห้วยทรัพย์ อำเภอ คุระบุรี จังหวัด พังงา

นางสาววลัยลักษณ์ ชวลิตชูวงษ์ : รายงาน
งานประชาสัมพันธ์วษท.ระนอง
077-897756

ประจำเดือนตุลาคม พ.ศ.2565

วารสารประชาสัมพันธ์

วิทยาลัยเกษตรและเทคโนโลยีระนอง

Raining College of agrihnolculture ang technology

นายศิริพงศ์ เมียนเพ็ชร์
ผู้อำนวยการวิทยาลัยเกษตรและเทคโนโลยีระนอง

วันจันทร์ที่ 30
ตุลาคม
พ.ศ.2565

วันศุกร์ที่ 28 ตุลาคม พ.ศ.2565 นายศิริพงศ์ เมียนเพ็ชร์ ผู้อำนวยการวิทยาลัยเกษตรแล้วเทคโนโลยีระนอง นายสิทธิชัย เชนทร ร้องผู้อำนวยการวิทยาลัยฯ นางจรรยพร ศรีชะฎา รองผู้อำนวยการฝ่ายแผนงานและความร่วมมือ คณะครู และเจ้าหน้าที่วิทยาลัยเกษตรและเทคโนโลยีระนอง ลงพื้นที่ประชุมการลงทะเบียนเรียน ภาคเรียนที่ 2 / 2565 ของนักเรียน นักศึกษา กลุ่มนอกระบบศูนย์การเรียนรู้ห้วยทรัพย์ อำเภอ คุระบุรี จังหวัด พังงา

นางสาววลัยลักษณ์ ชวลิตชูวงษ์ : รายงาน
งานประชาสัมพันธ์วษท.ระนอง 077-897756